ŁĄCZY RYS NR 2.1

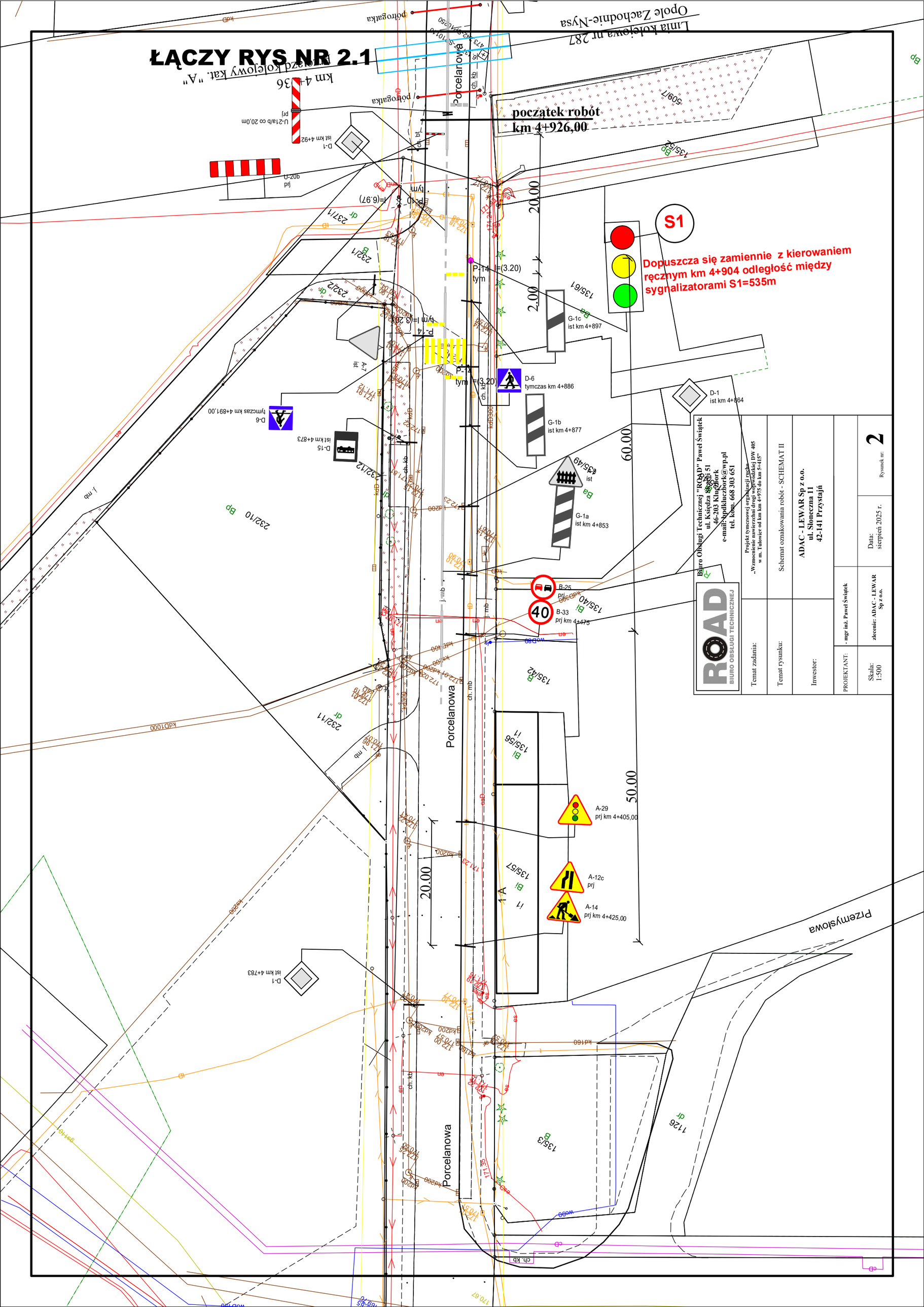

Biuro Obsługi Technicznej "ROAD" Paweł Świątek
ul. Księdza Skargi 51
46-203 Kluczbork
e-mail: bpdkluczbork@wp.pl
tel. kom. 668 303 651

ROAD BIURO OBSŁUGI TECHNICZNEJ

Projekt tymczasowej organizacji ruchu „Wzmocnienie nawierzchni drogi wojewódzkiej DW 405 w m. Tułowice od km km 4+975 do km 5+415"

Schemat oznakowania robót - SCHEMAT II

ADAC - LEWAR Sp z o.o.
ul. Słoneczna 11
42-141 Przystajń

Temat zadania:

Temat rysunku:

Inwestor:

PROJEKTANT: - mgr inż. Paweł Świątek

Skala: 1:500

zlecenie: ADAC - LEWAR Sp z o.o.

Data: sierpień 2025 r.

Rysunek nr: 2