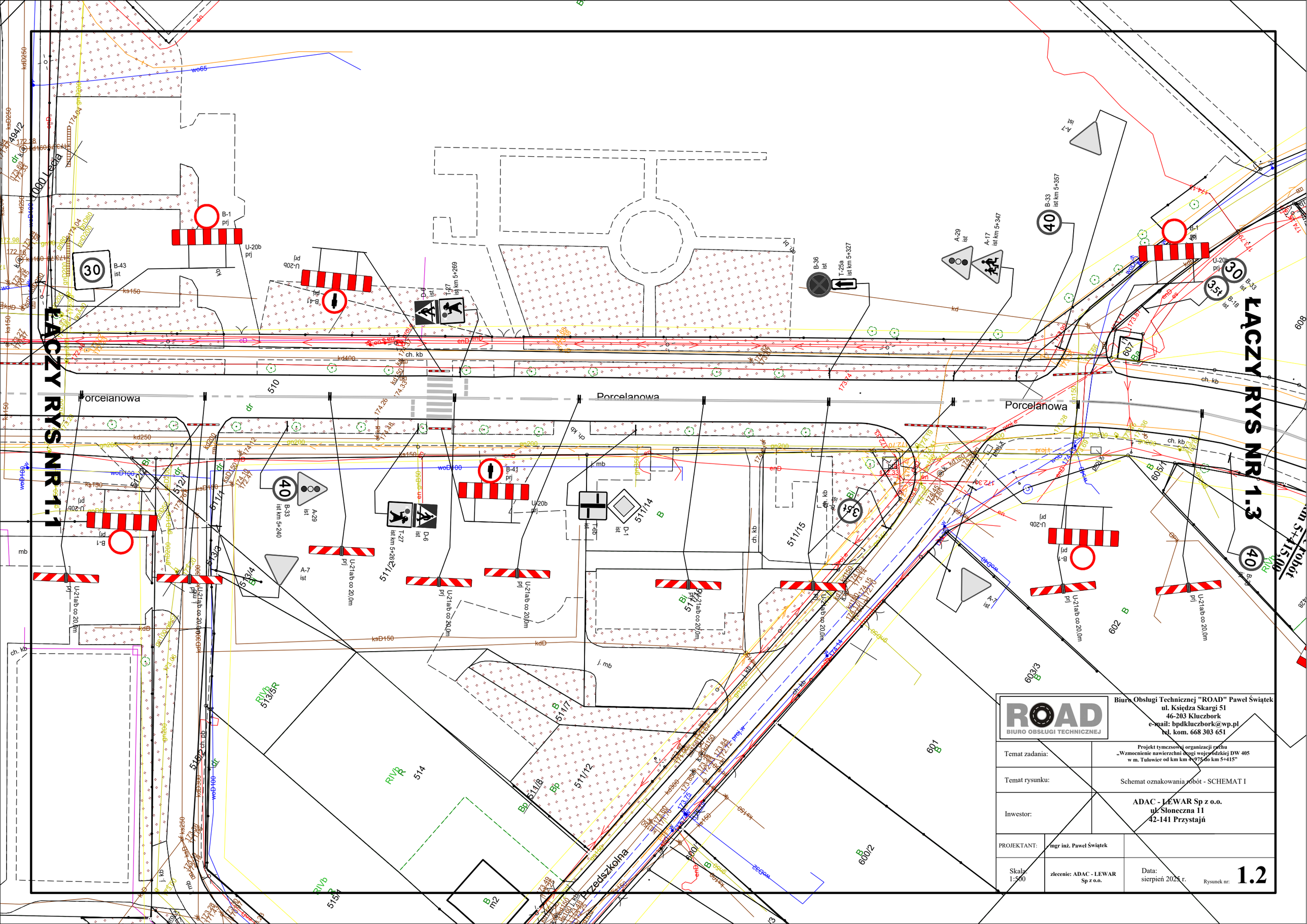

Biuro Obsługi Technicznej "ROAD" Paweł Świątek
ul. Księdza Skargi 51
46-203 Kluczbork
e-mail: bpdkluczbork@wp.pl
tel. kom. 668 303 651

Temat zadania:	Projekt tymczsowej organizacji ruchu „Wzmocnienie nawierzchni drogi wojewódzkiej DW 405 w m. Tułowice od km km 4+975 do km 5+415"
Temat rysunku:	Schemat oznakowania robót - SCHEMAT I
Inwestor:	ADAC - LEWAR Sp z o.o. ul. Słoneczna 11 42-141 Przystajń
PROJEKTANT:	mgr inż. Paweł Świątek
Skala: 1:500	zlecenie: ADAC - LEWAR Sp z o.o.
Data: sierpień 2025 r.	Rysunek nr: 1.2